

CHRISTIAN MARTIN

Restaurierung | Restaurierungsplanung

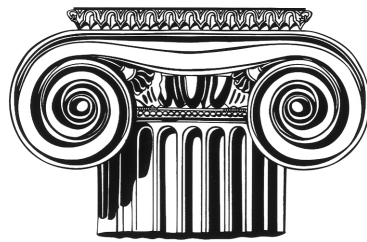



- Restauratorische Fachplanung in Anlehnung an die HOAI (Lph 1-9) Anfertigung von Leistungsverzeichnissen und Ausschreibungsunterlagen, Kostenermittlung nach DIN 276, Kostenschätzungen, Mitwirkung bei der Vergabe, Begleitung und Abnahme restauratorischer Leistungen
- Bestandsaufnahme, Zustandsanalyse und restauratorische Voruntersuchungen
- Recherche historischer Unterlagen, Bauforschung
- Erstellung von Raumbüchern
- Begutachtung und Beratung
- Erarbeitung von Restaurierungskonzeptionen inkl. Untersuchungen, Anlegen von Musterflächen
- Bauleitung und Betreuung von Restaurierungsarbeiten
- Erstellung von Schadens- und Maßnahmenkartierungen
- Anfertigung von Schadbildkatalogen
- Fotografische Bestandsaufnahme und Dokumentation
- Anfertigung von Restaurierungs- und Fotodokumentationen
- Erstellung von Sachverständigengutachten, Schiedsgutachten und gutachterlichen Stellungnahmen für Naturstein- und Restaurierungsarbeiten
- Begutachtung von Natursteinfassaden, Monitoring
- Qualitätssicherung, Qualitätskontrolle und deren Protokollierung
- Restauratorische Betreuung von Kunstguttransporten



Berufliche Tätigkeiten

- seit 1997 selbstständig als Restaurator, Restaurierungsplaner, Sachverständiger, Steinmetz- und Steinbildhauermeister
- 2000 - 2004 Geschäftsführender Gesellschafter der NSB Naturstein Berlin GmbH u.a. in Berlin: Bodemuseum, Evangelische Hoffnungskirche, Parochialkirche, Schloss Bellevue, Ribbeckhaus, Alter Marstall, Kreditanstalt für Wiederaufbau, U-Bhf. Rathaus Schöneberg und Schloss Steinhöfel in Brandenburg
- 1995 - 1997 Steinmetz- und Steinbildhauermeister und Bauleiter bei Denkmalpflege Berlin GmbH u.a. in Berlin: Alte Nationalgalerie, Deutscher Dom, Geschäftshaus Potsdamer Straße 105, Geschäftshaus Französische Straße 47, Villa Lemm sowie das Botanische Institut der Universität Potsdam
- 1991 - 1995 Steinmetz im Steinmetzbetrieb Karlheinz Schafhausen, Berlin u.a. in Berlin: Wohn- und Geschäftshaus Kaiserdamm 118, Geschäftshaus Kurfürstenstraße 132
- 1988 - 1990 Steinmetz im Steinmetzbetrieb Horst Schulz, Berlin u.a. in Berlin: Brunnenanlagen und Arkaden im Klinikum Berlin-Buch, Natursteinportale im Bodemuseum, Südostfassade des Pergamonmuseums
- 1986 - 1987 Steinmetz im Steinmetzbetrieb Horst Schulz, Berlin
diverse Arbeiten für die Antikensammlung im Pergamonmuseum
- 1985 - 1986 Steinmetz bei Stuck und Naturstein, Berlin
u.a. in Berlin: Französischer Dom, Ephraim-Palais, Postmuseum

Berufliche Aus- und Weiterbildung

- seit 2019 Mitglied im Sachverständigenkreis euroFEN
- seit 2005 diverse Teilnahmen an Weiterbildungsveranstaltungen u.a. Institut für Steinkonservierung e. V. (IfS), Institut für Diagnostik und Konservierung an Denkmälern e. V. (IDK), Forschungsinstitut für Archäometrie und Denkmalpflege e. V. (FIDA), Fachhochschule Potsdam
- 2003 - 2005 berufsbegleitende Fortbildung und Prüfung zum Restaurator im Steinmetz- und Steinbildhauerhandwerk auf Schloss Trebsen (Sachsen)
- 2002
2015 - 2016 Teilnahme an Lehrgängen zum Sachverständigen bei der Handwerkskammer Berlin und beim Bundesinnungsverband des Deutschen Steinmetz- und Steinbildhauerhandwerks (Frankfurt / Main)
- 1994 - 1995 berufsbegleitender Meisterlehrgang und Prüfung zum Steinmetz- und Steinbildhauermeister in Königsutter (Niedersachsen)
- 1983 - 1985 Ausbildung zum Steinmetz bei Stuck und Naturstein in Berlin
u.a. in Berlin: Französischer Dom, Deutscher Dom, Nikolaikirche, Ephraim-Palais, Postmuseum, Schauspielhaus (Konzerthaus), Kolonnaden auf der Museumsinsel



Objekt | Bauvorhaben
Friedhof Dahlem Dorf | Berlin

Zeitraum
2022 - 2025
Auftraggeber | Planung | Bauleitung
Bezirksamt Steglitz-Zehlendorf von Berlin

Leistung
Restauratorische Fachplanungs- und Betreuungsleistungen im Zuge der Restaurierung und Instandsetzung der Bruchsteinfriedhofsmauer sowie Abbau, Zwischenlagerung und Wiederaufstellung von 31 Grabdenkmälern (Lph 3-9)



Objekt | Bauvorhaben
U-Bahnhof Klosterstraße | Berlin

Zeitraum
2023 – 2028
Auftraggeber | Planung | Bauleitung
Berliner Verkehrsbetriebe (BVG)

Leistung
Restauratorische Betreuung und Begleitung der Wandflieseninstandsetzungsarbeiten, Emaille-Schaubilder, Nachbrandarbeiten etc.



Objekt | Bauvorhaben
Konzerthaus | Berlin

Zeitraum
2022 – 2026
Auftraggeber | Planung | Bauleitung
büro west gbr

Leistung
Anfertigung eines Leistungsverzeichnisses für Naturwerksteinfassadenrestaurierung; restauratorische Beratungsleistungen im Zuge der Fassadenrestaurierungsarbeiten



Objekt | Bauvorhaben

Wohnblock Emser Straße | Berlin



Zeitraum

2022 – 2024

Auftraggeber | Planung | Bauleitung

ZETCON Ingenieure GmbH

Leistung

Restauratorische Voruntersuchungen und Beratungsleistungen für die geplante Restaurierung der Straßen- und Hoffassade sowie der Treppenhäuser einschließlich Anfertigung eines Schadbildkataloges, Mörtelanalysen, Farbbefundungen, petrographische Untersuchungen, Recherchearbeiten, Anfertigung eines Restaurierungskonzeptes etc

Objekt | Bauvorhaben

Alois Senefelder Denkmal | Berlin



Zeitraum

2022 - 2023

Auftraggeber | Planung | Bauleitung

Bezirksamt Pankow von Berlin

Leistung

Restauratorische Fachplanungs- und Betreuungsleistungen im Zuge der Restaurierung des Denkmals (Lph 3-9)

Objekt | Bauvorhaben

Hochschule für Wirtschaft und Recht Berlin | Berlin



Zeitraum

2020 – 2022

Auftraggeber | Planung | Bauleitung

Hochschule für Wirtschaft und Recht Berlin

Leistung

Restauratorische Fachplanungsleistungen: Anfertigung einer Schadenskartierung der Naturwerksteinwand- und Bodenflächen des zukünftigen Empfangsfoyers, naturwissenschaftliche Voruntersuchungen u.a. in Form von Mörtelanalysen, Gesteinsbestimmungen; Erstellung eines Restaurierungskonzeptes, Mitwirkung bei der Erstellung eines Leistungsverzeichnisses



Objekt | Bauvorhaben
Stützmauer Brixplatz | Berlin



Zeitraum
2020 – 2022

Auftraggeber | Planung | Bauleitung
Bezirksamt Charlottenburg-Wilmersdorf von Berlin

Leistung
Restauratorische Fachplanungsleistungen: Anfertigung einer Schadenskartierung, naturwissenschaftliche Voruntersuchungen u.a. in Form von Mörtelanalysen, Gesteinsbestimmungen; Erstellung eines Leistungsverzeichnisses, Mitwirkung bei der Vergabe, Bauüberwachung (Lph 2-8)

Objekt | Bauvorhaben
Rathaus Schöneberg von Berlin | Brandenburghalle Berlin



Zeitraum
2019 – 2021

Auftraggeber | Planung | Bauleitung
Bezirksamt Tempelhof-Schöneberg von Berlin

Leistung
Restauratorische Fachplanungs- und Betreuungsleistungen: Anfertigung einer Schadenskartierung des freigelegten Naturwerksteinfußbodens, naturwissenschaftliche Voruntersuchungen in Form von Gesteinsbestimmungen, Mitwirkung bei der Erstellung eines Leistungsverzeichnisses; Fachliche Begleitung der Freilegungs- und Instandsetzungsarbeiten

Objekt | Bauvorhaben
U-Bhf. Wittenbergplatz | Berlin



Zeitraum
2019 - 2020

Auftraggeber | Planung | Bauleitung
GEBAUER Steinmetzarbeiten GmbH

Leistung
Bauleitung für die Restaurierungs-, Konservierungs- und Instandsetzungsarbeiten der Natur-, Betonwerkstein- und Putzfassaden, Anfertigung der Restaurierungsdokumentation inkl. digitaler Schadens- und Maßnahmenkartierungen



Objekt | Bauvorhaben

Ehemaliges Kaufhaus Jandorf | Berlin

Zeitraum

2018 - 2020

Auftraggeber | Planung | Bauleitung

GEBAUER Steinmetzarbeiten GmbH

Leistung

Bauleitung für die Restaurierungs-, Konservierungs- und Instandsetzungsarbeiten der Naturwerkstein- und Putzfassade, Anfertigung der Restaurierungsdokumentation inkl. digitaler Schadens- und Maßnahmenkartierungen



Objekt | Bauvorhaben

Ehemalige Mietvilla | Berlin

Zeitraum

2016 – 2019

Auftraggeber | Planung | Bauleitung

Brixx Beteiligungs GmbH & Co. KG

Gewers Pudewill Architekten

Leistung

Restauratorische Fachplanungs- und Betreuungsleistungen: Fotografische Bestandsaufnahme der Innenräume und der Fassade als Vor- und Endzustände, Erstellung eines Schadbildkataloges, Farbfassungsbefundungen, Naturwissenschaftliche Voruntersuchungen u.a. in Form von Putzanalysen, Erstellung eines Restaurierungskonzeptes



Objekt | Bauvorhaben

Ehemaliges Kesselhaus der Schering AG | Berlin

Zeitraum

2018

Auftraggeber | Planung | Bauleitung

berlinbiotechpark GmbH & Co. KG

Leistung

Anfertigung einer Bestandsfotodokumentation der Außenfassade und relevanter Innenräume



Objekt | Bauvorhaben

Neue Nationalgalerie | Berlin



Zeitraum

2016 - 2017

Auftraggeber | Planung | Bauleitung

GEBAUER Steinmetzarbeiten GmbH

Leistung

Technische Begleitung bei der Demontage und Zwischenlagerung sämtlicher Naturwerksteinelemente im Rahmen der Gebäudeinstandsetzung, Anfertigung einer Arbeitsdokumentation sowie Mitwirkung bei der Erstellung einer digitaler Schadenskartierung

Objekt | Bauvorhaben

Ehemaliger Zentralvieh- und Schlachthof | Berlin



Zeitraum

2015 - 2018

Auftraggeber | Planung | Bauleitung

Gewers Pudewill GmbH

Leistung

Fotografische Bestandsaufnahme der Außenfassaden und Innenräume, Erstellung eines Schadbildkataloges der Außenfassaden, naturwissenschaftliche Voruntersuchungen in Form von Farbfassungsbefundungen, sowie Mörtel- und Putzanalysen, Anfertigung der Schadenskartierung der Fassaden, einer Bauphasen-, Fenster- und Bestandskartierung sowie eines Restaurierungskonzeptes

Objekt | Bauvorhaben

Villa Calé | Berlin



Zeitraum

2015 - 2016

Auftraggeber | Planung | Bauleitung

Porr Deutschland GmbH | ZN Berlin

Gewers Pudewill GmbH

Leistung

Restauratorische Fachplanungsleistungen: Fotografische Bestandsaufnahme der Innenräume, Erstellung eines Schadbildkataloges der Außenfassade sowie Anfertigung einer Schadenskartierung, Erstellung eines Restaurierungskonzeptes, Naturwissenschaftliche Voruntersuchungen u.a. in Form von Farbfassungsbefundungen, petrographischen Gesteinsbestimmungen sowie Mörtel- und Putzanalysen



Objekt | Bauvorhaben

Schloss Oranienbaum | Oranienbaum

Leistung

2012 - 2016

Auftraggeber | Planung | Bauleitung

Dipl.-Restaurator (FH) Andreas Hoferick

Leistung

Restauratorische Überwachung der Natursteinrestaurierungs- und Konservierungsarbeiten am Altan und Tympanonrelief (Lph 8)



Objekt | Bauvorhaben

Wissenschaftszentrum Berlin für Sozialforschung | Berlin

Zeitraum

2015

Auftraggeber | Planung | Bauleitung

Wissenschaftszentrum Berlin für Sozialforschung

Leistung

Naturwissenschaftliche Voruntersuchungen - u.a. petrographische Gesteinsbestimmungen, Mörtelanalysen etc., Anfertigung einer digitalen Schadenskartierung sowie eines Schadbildkataloges, Erstellung eines Maßnahmenkonzeptes zur Natursteininstandsetzung, Leistungsverzeichniserstellung mit Mengenermittlung und Kostenschätzung, Zusammenstellung der Vergabeunterlagen, Mitwirkung bei der Vergabe, Objektüberwachung (Lph 6-8)



Objekt | Bauvorhaben

Ehemaliges Stadtbad Prenzlauer Berg | Berlin

Zeitraum

2014 - 2015

Auftraggeber | Planung | Bauleitung

GEBAUER Steinmetzarbeiten GmbH

Leistung u.a. Anfertigung einer Restaurierungsdokumentation sowie digitalen Schadens- bzw. Maßnahmenkartierungen im Rahmen der Natursteinrestaurierung der Straßenfassade





Objekt | Bauvorhaben

Ehemaliges Markenhochhaus der Volkswagen AG | Wolfsburg



Zeitraum

2014 - 2015

Auftraggeber | Planung | Bauleitung

Gewers Pudewill Architekten GmbH

Leistung

Restauratorische Fachplanungsleistungen für die Instandsetzung der Natursteinflächen im Gebäude der Konzernzentrale in Form von: Fotografischer Bestandsaufnahme, Anfertigung eines petrographischen Gutachtens, steintechnischer Beratung zu den Natursteininstandsetzungsarbeiten

Objekt | Bauvorhaben

Berliner Schloss / Humboldtforum | Berlin



Zeitraum

2013 - 2014

Auftraggeber | Planung | Bauleitung

Steinbildhauerwerkstatt Andreas Hoferick

Leistung

Mitwirkung bei den Modell-, Abform und Abgussarbeiten sowie Dokumentationsarbeiten der Eosander-Eckkartusche der Lustgartenfassade im Rahmen der Rekonstruktion der barocken Fassaden des Berliner Schlosses

Objekt | Bauvorhaben

Ehemalige Patzenhofer Brauerei | Berlin



Zeitraum

2013 - 2015

Auftraggeber | Planung | Bauleitung

Gewers Pudewill Architekten GmbH

Leistung

Restauratorische Fachplanungsleistungen an der ehemaligen Direktionsvilla, des ehemaligen Sud- und Lagerhauses sowie der ehemaligen Trinkhalle (Lph 2-5): Fotografische Bestandsaufnahme, Bestandsaufnahme der Klinkerflächen in Form der Erstellung eines Schadbildkataloges mit Darstellung und Beschreibung relevanter Schadensphänomene, naturwissenschaftliche Voruntersuchungen u.a. in Form von Farbfassungsermittlungen auf Putz, Stuck, Wand- und Holzoberflächen, Geländern, architektonischer Bauzier sowie Mörtel- und Putzanalysen, Gesteinsbestimmungen etc., Anfertigung digitaler Schadenskartierungen der Außenfassaden, Erstellung eines Restaurierungskonzeptes



Objekt | Bauvorhaben
Pergamonmuseum | Berlin



Zeitraum
2012 - 2013

Auftraggeber | Planung | Bauleitung
**Dipl.-Ing. Andreas Rentmeister für PMS
Project-Consult Engineering GmbH**

Leistung
**Restauratorische Begleitung und Überwachung von Kunstgut-
transporten sowie der Verpackungs-, Entpackungs- und Ein-
lagerungsarbeiten aus Ausstellungsräumen und Depots der:**

· Antikensammlung
**4 Skulpturendepots, 5 Architekturdepots, 3 Schwerlastdepots,
2 Inschriftendepots, Dachterrakottendepot, Etruskerdepot,
Zyperndepot, Ausstellung im Nordflügel**



· Vorderasiatisches Museum
**Steinmagazin, Keramikmagazin, Tontafelmagazin, Kolkmagazin,
Sargmagazin, Gipsmagazin, Zincirli-Magazin, Bildermagazin,
Mittelmagazin, Papierabklatsche**



· Ägyptisches Museum und Papyrussammlung
**Depots 5 bis 10
Museum für Islamische Kunst
Depots 3, 5 und 7**

**Transportmenge: ca. 350.000 Objekte / Exponate / Fragmente
Transportvolumen: ca. 3.800 Euro- und Sonderpaletten
Materialgruppen: u.a. Naturstein, Keramik, Lehm, Ziegel, Gips,
Stuck, Putz, Terrakotta, Papier, Papyrus, Holz, Textil, Metalle,
organische Materialien als Mumien und Mumienhüllen**

Objekt | Bauvorhaben
**Stadtkirche Sankt Marien und Fronleichnam-Kapelle
Lutherstadt Wittenberg**



Zeitraum
2010 - 2011

Auftraggeber | Planung | Bauleitung
**Dipl.-Restaurator (FH) Andreas Hoferick
Dr. Krekler Generalplaner GmbH**

Leistung
**Fachliche Betreuung der Sicherung, Demontage und Einla-
gerung von 9 Epitaphen sowie der in situ Restaurierungs- und
Konservierungsarbeiten von 19 Epitaphen aus Sandstein, An-
fertigung von Restaurierungsdokumentationen und digitalen
Maßnahmenkartierungen**



Objekt | Bauvorhaben

Ehemaliger Stettiner Vorortbahnhof | Berlin



Zeitraum

2010 - 2011

Auftraggeber | Planung | Bauleitung

ANH Hausbesitz GmbH & Co. KG

RKW Rhode Kellermann Wawrowsky GmbH & Co. KG

Leistung

Restauratorische Bestandsaufnahme der Naturstein- und Klinkerflächen in Form der Erstellung eines Schadbildkataloges mit Darstellung und Beschreibung der Schadensphänomene sowie Anfertigung digitaler Schadenskartierungen der Außen- und Innenfassaden

Objekt | Bauvorhaben

Monopteros auf dem Ruinenberg im Park Sanssouci | Potsdam

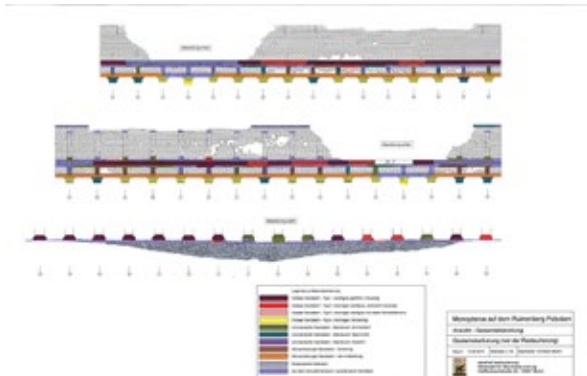

Zeitraum

2010 - 2012

Auftraggeber | Planung | Bauleitung

Dipl.-Ing. Andreas Rentmeister für Stiftung Preußische Schlösser und Gärten Berlin-Brandenburg

Leistung

Restauratorische Fachplanungsleistungen inkl. Erstellung eines Restaurierungskonzeptes, naturwissenschaftliche Voruntersuchungen in Form eines petrographischen Gutachtens und Ultraschalluntersuchungen, Materialkartierung, Leistungsverzeichniskonzepterstellung mit Mengenermittlung und Kosten-schätzung (Lph 2-5) als Grundlage für die AFU-Bau

Objekt | Bauvorhaben

Ehemaliges Kaiserliches Patentamt | Berlin



Zeitraum

2010

Auftraggeber | Planung | Bauleitung

Bundesamt für Bauwesen und Raumordnung

Leistung

Anfertigung eines steinrestauratorischen Gutachtens mit Empfehlungen zum restauratorischen Umgang mit der Natursteinfassade inkl. naturwissenschaftliche Voruntersuchungen in Form eines petrographischen Gutachtens und Mörtelanalysen für die geplante Restaurierung



Objekt | Bauvorhaben
Schadowhaus | Berlin

Zeitraum
2009 - 2010

Auftraggeber | Planung | Bauleitung
**Hans-Martin Reintjes, Restaurator für
Bundesamt für Bauwesen und Raumordnung**

Leistung
Restauratorische Voruntersuchungen und Fachplanungsleistungen für die geplante Restaurierung der Straßenfassade einschließlich Anfertigung einer digitalen Schadenskartierung, Mörtelanalysen, Ausfertigung eines Restaurierungskonzeptes etc.

Objekt | Bauvorhaben
**Mausoleum im Schlossgarten Charlottenburg (Mausoleum Luise)
Berlin**



Zeitraum
2008 - 2011

Auftraggeber | Planung | Bauleitung
**Dipl.-Ing. Andreas Rentmeister für Stiftung Preußische Schlösser
und Gärten Berlin-Brandenburg**

Leistung
Restauratorische Fachplanungsleistungen inkl. Erstellung eines Restaurierungskonzeptes inkl. naturwissenschaftliche Voruntersuchungen in Form eines petrographischen Gutachtens, sowie Anfertigung von Leistungsverzeichnissen mit Mengenermittlungen für die Restaurierung der Gebäudehülle und der unterschiedlichsten Natursteinflächen im Innern, Zusammenstellung der Vergabeunterlagen sowie Kostenschätzungen, Mitwirkung bei den Vergaben, Überwachung der restauratorischen Arbeiten (Lph 2-8)

Objekt | Bauvorhaben
Stadtkloster Segen (Segenskirche) | Berlin



Zeitraum
2008

Auftraggeber | Planung | Bauleitung
Don Camillo Stadtkloster e.V.

Leistung
Anfertigung eines Leistungsverzeichnisses für den Abbau, die Restaurierung und Konservierung sowie den Wiederversatz der Sandsteinskulpturen die „Vier Evangelisten“ (Lph 6)



Objekt | Bauvorhaben
Pergamonmuseum | Berlin

Zeitraum
2007 - 2012

Auftraggeber | Planung | Bauleitung
**Dipl.-Ing. Andreas Rentmeister für PMS
Project-Consult Engineering GmbH**

Leistung
**Fachliche Bewertung und Kontrolle der steinrestauratorischen
Planungs- und Ausführungsleistungen der Maßnahme
Restaurierung und Baufreimachung (RuB) des Pergamon-
museums als stellvertretender Sachverständiger Naturstein
für den Projektsteuerer**



Objekt | Bauvorhaben
Admiralspalast | Berlin

Zeitraum
2006 – 2008

Auftraggeber | Planung | Bauleitung
**Dipl.-Ing. Andreas Rentmeister
Matthias Reckers, Architekt**

Leistung
**Fachbauleitung für die Fassadenrestaurierung der Fassaden
Friedrichstraße (Natur- und Betonwerkstein) sowie Planck-
straße (Fassadenschmuck aus Antragsstück und Betonguss)
sowie Anfertigung einer digitalen Maßnahmenkartierung
für die Fassade Friedrichstraße**



Objekt | Bauvorhaben
Marmorstandbilder | Berlin

Zeitraum
2006

Auftraggeber | Planung | Bauleitung
**Dipl.-Restaurator (FH) Andreas Hoferick
Landesdenkmalamt Berlin**

Leistung
**Anfertigung einer digitalen Schadens- und Maßnahmenkar-
tierung, eines Schadbildkataloges sowie der Dokumentation
zu den Restaurierungsarbeiten an den Standbildern General
von Scharnhorst und General Bülow von Dennewitz**



Objekt | Bauvorhaben

Kreditanstalt für Wiederaufbau (KfW Bankengruppe) | Berlin



Zeitraum

2005 - 2008

Auftraggeber | Planung | Bauleitung

GEBAUER Steinmetzarbeiten GmbH

Architekturbüro Beusterien + Eschwe

Leistung

Fachbauleitung für die Restaurierung der Sandstein- bzw. Putzfassaden, die Teilrekonstruktion der Hauptgesimse, der statischen Ertüchtigung von Fassadenbereichen (ca. 2.400 m²) Anfertigung der gesamten Restaurierungsdokumentation

Objekt | Bauvorhaben

Opern Carrée - Hotel de Rome | Berlin

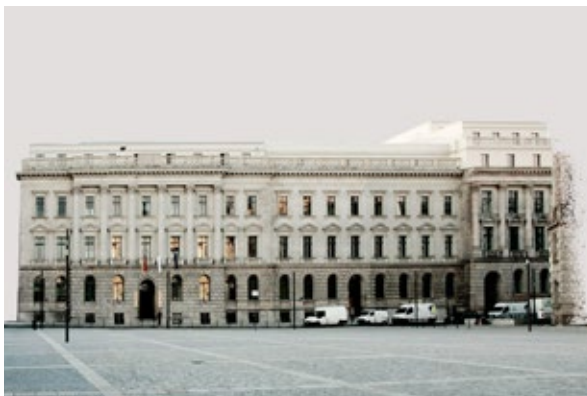

Zeitraum

2005 - 2006

Auftraggeber | Planung | Bauleitung

büro west gbr

Leistung

Bauleitung für die Restaurierungsarbeiten an den Naturwerkstein- bzw. Putzfassaden (ca. 5.200 m²) u.a.: Festlegung, Überwachung und Abnahme der Restaurierungsmaßnahmen, Qualitätskontrolle, Qualitätssicherung und Protokollierung, Fachtechnische Beratung des Bauherrn/Auftraggeber, Koordinierung der behördlichen Abnahmen mit dem Landesdenkmalamt Berlin (Lph 8)

Objekt | Bauvorhaben

Alte Nationalgalerie | Berlin

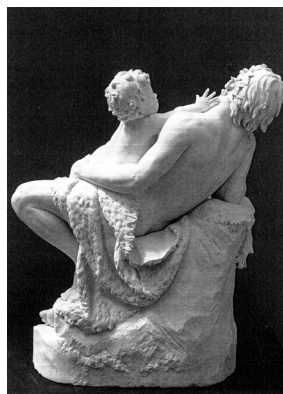

Zeitraum

2000

Auftraggeber | Planung | Bauleitung

Staatliche Museen zu Berlin – Preußischer Kulturbesitz (SMPK)

Leistung

Reinigung und Restaurierung der Marmorgruppe „Junger Faun und Bacchusknabe“ von Carl Begas (1876)



Objekt | Bauvorhaben

Pergamonmuseum und Altes Museum | Berlin



Zeitraum

1998

Auftraggeber | Planung | Bauleitung

Staatliche Museen zu Berlin – Preußischer Kulturbesitz (SMPK)

Leistung

Umsetzung von Skulpturen und Reliefs der Antikensammlung im Pergamonmuseum, Anfertigung und Aufstellung von Skulpturensockeln im Alten Museum

Objekt | Bauvorhaben

Alte Nationalgalerie | Berlin



Zeitraum

1998 – 2001

Auftraggeber | Planung | Bauleitung

MBN Bau AG

PMS Project-Consult Engineering GmbH

Leistung

Bildhauerische Kopierarbeiten von Konsolsteinen, Palmetenfriesen, Löwenköpfen und Rosetten aus Nebraer Sandstein sowie deren Einbau (ca. 41 cbm Neuanfertigungen) Reinigungs- und Restaurierungsarbeiten an plastischen und ornamentalen Bauteilen, Abbau, Restaurierung, Ergänzung und Wiederaufstellung der Figurengruppen und Akroterien

Objekt | Bauvorhaben

Deutscher Bundestag - Reichstagsgebäude | Berlin



Zeitraum

1997 - 1998

Auftraggeber | Planung | Bauleitung

Dipl.-Restaurator (FH) Andreas Hoferick

Leistung

Restaurierung, Konservierung, Ergänzungs- und Retuschearbeiten an einer Kolossalfigur, einer großen Giebelvase und zwei Attikavasen