

# CHRISTIAN MARTIN

Restaurierung | Restaurierungsplanung

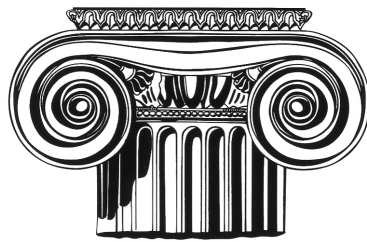



- Restauratorische Fachplanung in Anlehnung an die HOAI (Lph 1-9)  
Anfertigung von Leistungsverzeichnissen und Ausschreibungsunterlagen,  
Kostenermittlung nach DIN 276, Kostenschätzungen, Mitwirkung bei der Vergabe,  
Begleitung und Abnahme restauratorischer Leistungen
- Bestandsaufnahme, Zustandsanalyse und restauratorische Voruntersuchungen
- Recherche historischer Unterlagen, Bauforschung
- Erstellung von Raumbüchern
- Begutachtung und Beratung
- Erarbeitung von Restaurierungskonzeptionen inkl. Untersuchungen, Anlegen von  
Musterflächen
- Bauleitung und Betreuung von Restaurierungsarbeiten
- Erstellung von Schadens- und Maßnahmenkartierungen
- Anfertigung von Schadbildkatalogen
- Fotografische Bestandsaufnahme und Dokumentation
- Anfertigung von Restaurierungs- und Fotodokumentationen
- Erstellung von Sachverständigengutachten, Schiedsgutachten und gutachterlichen  
Stellungnahmen für Naturstein- und Restaurierungsarbeiten
- Begutachtung von Natursteinfassaden, Monitoring
- Qualitätssicherung, Qualitätskontrolle und deren Protokollierung
- Restauratorische Betreuung von Kunstguttransporten



## Berufliche Tätigkeiten

---

- seit 1997 selbstständig als Restaurator, Restaurierungsplaner, Sachverständiger, Steinmetz- und Steinbildhauermeister
- 2000 - 2004 Geschäftsführender Gesellschafter der NSB Naturstein Berlin GmbH u.a. in Berlin: Bodemuseum, Evangelische Hoffnungskirche, Parochialkirche, Schloss Bellevue, Ribbeckhaus, Alter Marstall, Kreditanstalt für Wiederaufbau, U-Bhf. Rathaus Schöneberg und Schloss Steinhöfel in Brandenburg
- 1995 - 1997 Steinmetz- und Steinbildhauermeister und Bauleiter bei Denkmalpflege Berlin GmbH u.a. in Berlin: Alte Nationalgalerie, Deutscher Dom, Geschäftshaus Potsdamer Straße 105, Geschäftshaus Französische Straße 47, Villa Lemm sowie das Botanische Institut der Universität Potsdam
- 1991 - 1995 Steinmetz im Steinmetzbetrieb Karlheinz Schafhausen, Berlin u.a. in Berlin: Wohn- und Geschäftshaus Kaiserdamm 118, Geschäftshaus Kurfürstenstraße 132
- 1988 - 1990 Steinmetz im Steinmetzbetrieb Horst Schulz, Berlin u.a. in Berlin: Brunnenanlagen und Arkaden im Klinikum Berlin-Buch, Natursteinportale im Bodemuseum, Südostfassade des Pergamonmuseums
- 1986 - 1987 Steinmetz im Steinmetzbetrieb Horst Schulz, Berlin  
diverse Arbeiten für die Antikensammlung im Pergamonmuseum
- 1985 - 1986 Steinmetz bei Stuck und Naturstein, Berlin  
u.a. in Berlin: Französischer Dom, Ephraim-Palais, Postmuseum

## Berufliche Aus- und Weiterbildung

---

- seit 2019 Mitglied im Sachverständigenkreis euroFEN
- seit 2005 diverse Teilnahmen an Weiterbildungsveranstaltungen u.a. Institut für Steinkonservierung e. V. (IfS), Institut für Diagnostik und Konservierung an Denkmälern e. V. (IDK), Forschungsinstitut für Archäometrie und Denkmalpflege e. V. (FIDA), Fachhochschule Potsdam
- 2003 - 2005 berufsbegleitende Fortbildung und Prüfung zum Restaurator im Steinmetz- und Steinbildhauerhandwerk auf Schloss Trebsen (Sachsen)
- 2015 - 2016 Teilnahme an Lehrgängen zum Sachverständigen bei der Handwerkskammer Berlin und beim Bundesinnungsverband des Deutschen Steinmetz- und Steinbildhauerhandwerks (Frankfurt / Main)
- 1994 - 1995 berufsbegleitender Meisterlehrgang und Prüfung zum Steinmetz- und Steinbildhauermeister in Königslutter (Niedersachsen)
- 1983 - 1985 Ausbildung zum Steinmetz bei Stuck und Naturstein in Berlin  
u.a. in Berlin: Französischer Dom, Deutscher Dom, Nikolaikirche, Ephraim-Palais, Postmuseum, Schauspielhaus (Konzerthaus), Kolonnaden auf der Museumsinsel



Objekt | Bauvorhaben  
**Friedhof Dahlem Dorf | Berlin**

---

Zeitraum  
**2022 - 2025**  
Auftraggeber | Planung | Bauleitung  
**Bezirksamt Steglitz-Zehlendorf von Berlin**

Leistung  
**Restauratorische Fachplanungs- und Betreuungsleistungen im Zuge der Restaurierung und Instandsetzung der Bruchsteinfriedhofsmauer sowie Abbau, Zwischenlagerung und Wiederaufstellung von 31 Grabdenkmälern (Lph 3-9)**



Objekt | Bauvorhaben  
**U-Bahnhof Klosterstraße | Berlin**

---

Zeitraum  
**2023 – 2028**  
Auftraggeber | Planung | Bauleitung  
**Berliner Verkehrsbetriebe (BVG)**

Leistung  
**Restauratorische Betreuung und Begleitung der Wandflieseninstandsetzungsarbeiten, Emaille-Schaubilder, Nachbrandarbeiten etc.**



Objekt | Bauvorhaben  
**Konzerthaus | Berlin**

---

Zeitraum  
**2022 – 2026**  
Auftraggeber | Planung | Bauleitung  
**büro west gbr**

Leistung  
**Anfertigung eines Leistungsverzeichnisses für Naturwerksteinfassadenrestaurierung; restauratorische Beratungsleistungen im Zuge der Fassadenrestaurierungsarbeiten**



Objekt | Bauvorhaben

**Wohnblock Emser Straße | Berlin**

---

Zeitraum

**2022 – 2024**

Auftraggeber | Planung | Bauleitung

**ZETCON Ingenieure GmbH**

Leistung

**Restauratorische Voruntersuchungen und Beratungsleistungen für die geplante Restaurierung der Straßen- und Hoffassade sowie der Treppenhäuser einschließlich Anfertigung eines Schadbildkataloges, Mörtelanalysen, Farbbefundungen, petrographische Untersuchungen, Recherchearbeiten, Anfertigung eines Restaurierungskonzeptes etc**

Objekt | Bauvorhaben

**Alois Senefelder Denkmal | Berlin**

---



Zeitraum

**2022 - 2023**

Auftraggeber | Planung | Bauleitung

**Bezirksamt Pankow von Berlin**

Leistung

**Restauratorische Fachplanungs- und Betreuungsleistungen im Zuge der Restaurierung des Denkmals (Lph 3-9)**

Objekt | Bauvorhaben

**Hochschule für Wirtschaft und Recht Berlin | Berlin**

---



Zeitraum

**2020 – 2022**

Auftraggeber | Planung | Bauleitung

**Hochschule für Wirtschaft und Recht Berlin**

Leistung

**Restauratorische Fachplanungsleistungen: Anfertigung einer Schadenskartierung der Naturwerksteinwand- und Bodenflächen des zukünftigen Empfangsfoyers, naturwissenschaftliche Voruntersuchungen u.a. in Form von Mörtelanalysen, Gesteinsbestimmungen; Erstellung eines Restaurierungskonzeptes, Mitwirkung bei der Erstellung eines Leistungsverzeichnisses**



Objekt | Bauvorhaben  
**Stützmauer Brixplatz | Berlin**



Zeitraum  
**2020 – 2022**

Auftraggeber | Planung | Bauleitung  
**Bezirksamt Charlottenburg-Wilmersdorf von Berlin**

Leistung  
**Restauratorische Fachplanungsleistungen: Anfertigung einer Schadenskartierung, naturwissenschaftliche Voruntersuchungen u.a. in Form von Mörtelanalysen, Gesteinsbestimmungen; Erstellung eines Leistungsverzeichnisses, Mitwirkung bei der Vergabe, Bauüberwachung (Lph 2-8)**

Objekt | Bauvorhaben  
**Rathaus Schöneberg von Berlin | Brandenburghalle Berlin**



Zeitraum  
**2019 – 2021**

Auftraggeber | Planung | Bauleitung  
**Bezirksamt Tempelhof-Schöneberg von Berlin**

Leistung  
**Restauratorische Fachplanungs- und Betreuungsleistungen: Anfertigung einer Schadenskartierung des freigelegten Naturwerksteinfußbodens, naturwissenschaftliche Voruntersuchungen in Form von Gesteinsbestimmungen, Mitwirkung bei der Erstellung eines Leistungsverzeichnisses; Fachliche Begleitung der Freilegungs- und Instandsetzungsarbeiten**

Objekt | Bauvorhaben  
**U-Bhf. Wittenbergplatz | Berlin**



Zeitraum  
**2019 - 2020**

Auftraggeber | Planung | Bauleitung  
**GEBAUER Steinmetzarbeiten GmbH**

Leistung  
**Bauleitung für die Restaurierungs-, Konservierungs- und Instandsetzungsarbeiten der Natur-, Betonwerkstein- und Putzfassaden, Anfertigung der Restaurierungsdokumentation inkl. digitaler Schadens- und Maßnahmenkartierungen**



Objekt | Bauvorhaben

**Ehemaliges Kaufhaus Jandorf | Berlin**

---

Zeitraum

**2018 - 2020**

Auftraggeber | Planung | Bauleitung

**GEBAUER Steinmetzarbeiten GmbH**

Leistung

**Bauleitung für die Restaurierungs-, Konservierungs- und Instandsetzungsarbeiten der Naturwerkstein- und Putzfassade, Anfertigung der Restaurierungsdokumentation inkl. digitaler Schadens- und Maßnahmenkartierungen**



Objekt | Bauvorhaben

**Ehemalige Mietvilla | Berlin**

---

Zeitraum

**2016 – 2019**

Auftraggeber | Planung | Bauleitung

**Brixx Beteiligungs GmbH & Co. KG**

**Gewers Pudewill Architekten**

Leistung

**Restauratorische Fachplanungs- und Betreuungsleistungen: Fotografische Bestandsaufnahme der Innenräume und der Fassade als Vor- und Endzustände, Erstellung eines Schadbildkataloges, Farbfassungsbefundungen, Naturwissenschaftliche Voruntersuchungen u.a. in Form von Putzanalysen, Erstellung eines Restaurierungskonzeptes**



Objekt | Bauvorhaben

**Ehemaliges Kesselhaus der Schering AG | Berlin**

---

Zeitraum

**2018**

Auftraggeber | Planung | Bauleitung

**berlinbiotechpark GmbH & Co. KG**

Leistung

**Anfertigung einer Bestandsfotodokumentation der Außenfassade und relevanter Innenräume**



Objekt | Bauvorhaben

**Neue Nationalgalerie | Berlin**

---



Zeitraum

**2016 - 2017**

Auftraggeber | Planung | Bauleitung

**GEBAUER Steinmetzarbeiten GmbH**

Leistung

Technische Begleitung bei der Demontage und Zwischenlagerung sämtlicher Naturwerksteinelemente im Rahmen der Gebäudeinstandsetzung, Anfertigung einer Arbeitsdokumentation sowie Mitwirkung bei der Erstellung einer digitaler Schadenskartierung

Objekt | Bauvorhaben

**Ehemaliger Zentralvieh- und Schlachthof | Berlin**

---



Zeitraum

**2015 - 2018**

Auftraggeber | Planung | Bauleitung

**Gewers Pudewill GmbH**

Leistung

Fotografische Bestandsaufnahme der Außenfassaden und Innenräume, Erstellung eines Schadbildkataloges der Außenfassaden, naturwissenschaftliche Voruntersuchungen in Form von Farbfassungsbefundungen, sowie Mörtel- und Putzanalysen, Anfertigung der Schadenskartierung der Fassaden, einer Bauphasen-, Fenster- und Bestandskartierung sowie eines Restaurierungskonzeptes

Objekt | Bauvorhaben

**Villa Calé | Berlin**

---



Zeitraum

**2015 - 2016**

Auftraggeber | Planung | Bauleitung

**Porr Deutschland GmbH | ZN Berlin**

**Gewers Pudewill GmbH**

Leistung

Restauratorische Fachplanungsleistungen: Fotografische Bestandsaufnahme der Innenräume, Erstellung eines Schadbildkataloges der Außenfassade sowie Anfertigung einer Schadenskartierung, Erstellung eines Restaurierungskonzeptes, Naturwissenschaftliche Voruntersuchungen u.a. in Form von Farbfassungsbefundungen, petrographischen Gesteinsbestimmungen sowie Mörtel- und Putzanalysen



Objekt | Bauvorhaben

Schloss Oranienbaum | Oranienbaum

---

Leistung

2012 - 2016

Auftraggeber | Planung | Bauleitung

Dipl.-Restaurator (FH) Andreas Hoferick

Leistung

Restauratorische Überwachung der Natursteinrestaurierungs- und Konservierungsarbeiten am Altan und Tympanonrelief (Lph 8)



Objekt | Bauvorhaben

Wissenschaftszentrum Berlin für Sozialforschung | Berlin

---

Zeitraum

2015

Auftraggeber | Planung | Bauleitung

Wissenschaftszentrum Berlin für Sozialforschung

Leistung

Naturwissenschaftliche Voruntersuchungen - u.a. petrographische Gesteinsbestimmungen, Mörtelanalysen etc., Anfertigung einer digitalen Schadenskartierung sowie eines Schadbildkataloges, Erstellung eines Maßnahmenkonzeptes zur Natursteininstandsetzung, Leistungsverzeichniserstellung mit Mengenermittlung und Kostenschätzung, Zusammenstellung der Vergabeunterlagen, Mitwirkung bei der Vergabe, Objektüberwachung (Lph 6-8)



Objekt | Bauvorhaben

Ehemaliges Stadtbad Prenzlauer Berg | Berlin

---

Zeitraum

2014 - 2015

Auftraggeber | Planung | Bauleitung

GEBAUER Steinmetzarbeiten GmbH

Leistung u.a. Anfertigung einer Restaurierungsdokumentation sowie digitalen Schadens- bzw. Maßnahmenkartierungen im Rahmen der Natursteinrestaurierung der Straßenfassade





Objekt | Bauvorhaben

**Ehemaliges Markenhochhaus der Volkswagen AG | Wolfsburg**

---



Zeitraum

**2014 - 2015**

Auftraggeber | Planung | Bauleitung

**Gewers Pudewill Architekten GmbH**

Leistung

**Restauratorische Fachplanungsleistungen für die Instandsetzung der Natursteinflächen im Gebäude der Konzernzentrale in Form von: Fotografischer Bestandsaufnahme, Anfertigung eines petrographischen Gutachtens, steintechnischer Beratung zu den Natursteininstandsetzungsarbeiten**

Objekt | Bauvorhaben

**Berliner Schloss / Humboldtforum | Berlin**

---



Zeitraum

**2013 - 2014**

Auftraggeber | Planung | Bauleitung

**Steinbildhauerwerkstatt Andreas Hoferick**

Leistung

**Mitwirkung bei den Modell-, Abform und Abgussarbeiten sowie Dokumentationsarbeiten der Eosander-Eckkartusche der Lustgartenfassade im Rahmen der Rekonstruktion der barocken Fassaden des Berliner Schlosses**

Objekt | Bauvorhaben

**Ehemalige Patzenhofer Brauerei | Berlin**

---



Zeitraum

**2013 - 2015**

Auftraggeber | Planung | Bauleitung

**Gewers Pudewill Architekten GmbH**

Leistung

**Restauratorische Fachplanungsleistungen an der ehemaligen Direktionsvilla, des ehemaligen Sud- und Lagerhauses sowie der ehemaligen Trinkhalle (Lph 2-5): Fotografische Bestandsaufnahme, Bestandsaufnahme der Klinkerflächen in Form der Erstellung eines Schadbildkataloges mit Darstellung und Beschreibung relevanter Schadensphänomene, naturwissenschaftliche Voruntersuchungen u.a. in Form von Farbfassungsermittlungen auf Putz, Stuck, Wand- und Holzoberflächen, Geländern, architektonischer Bauzier sowie Mörtel- und Putzanalysen, Gesteinsbestimmungen etc., Anfertigung digitaler Schadenskartierungen der Außenfassaden, Erstellung eines Restaurierungskonzeptes**



Objekt | Bauvorhaben  
**Pergamonmuseum | Berlin**



Zeitraum  
**2012 - 2013**

Auftraggeber | Planung | Bauleitung  
**Dipl.-Ing. Andreas Rentmeister für PMS  
Project-Consult Engineering GmbH**

Leistung  
**Restauratorische Begleitung und Überwachung von Kunstgut-  
transporten sowie der Verpackungs-, Entpackungs- und Ein-  
lagerungsarbeiten aus Ausstellungsräumen und Depots der:**

· Antikensammlung  
**4 Skulpturendepots, 5 Architekturdepots, 3 Schwerlastdepots,  
2 Inschriftendepots, Dachterrakottendepot, Etruskerdepot,  
Zyperndepot, Ausstellung im Nordflügel**

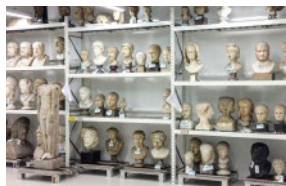

· Vorderasiatisches Museum  
**Steinmagazin, Keramikmagazin, Tontafelmagazin, Kolkmagazin,  
Sargmagazin, Gipsmagazin, Zincirli-Magazin, Bildermagazin,  
Mittelmagazin, Papierabklatsche**

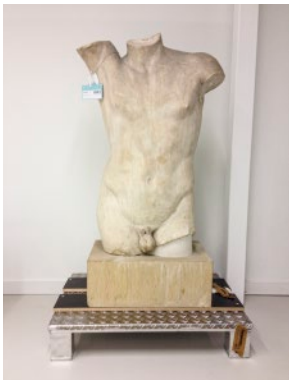

· Ägyptisches Museum und Papyrussammlung  
**Depots 5 bis 10  
Museum für Islamische Kunst  
Depots 3, 5 und 7**

**Transportmenge: ca. 350.000 Objekte / Exponate / Fragmente  
Transportvolumen: ca. 3.800 Euro- und Sonderpaletten  
Materialgruppen: u.a. Naturstein, Keramik, Lehm, Ziegel, Gips,  
Stuck, Putz, Terrakotta, Papier, Papyrus, Holz, Textil, Metalle,  
organische Materialien als Mumien und Mumienhüllen**

Objekt | Bauvorhaben  
**Stadtkirche Sankt Marien und Fronleichnam-Kapelle  
Lutherstadt Wittenberg**



Zeitraum  
**2010 - 2011**

Auftraggeber | Planung | Bauleitung  
**Dipl.-Restaurator (FH) Andreas Hoferick  
Dr. Krekler Generalplaner GmbH**

Leistung  
**Fachliche Betreuung der Sicherung, Demontage und Einla-  
gerung von 9 Epitaphen sowie der in situ Restaurierungs- und  
Konservierungsarbeiten von 19 Epitaphen aus Sandstein, An-  
fertigung von Restaurierungsdokumentationen und digitalen  
Maßnahmenkartierungen**



Objekt | Bauvorhaben

Ehemaliger Stettiner Vorortbahnhof | Berlin



Zeitraum

2010 - 2011

Auftraggeber | Planung | Bauleitung

ANH Hausbesitz GmbH & Co. KG

RKW Rhode Kellermann Wawrowsky GmbH & Co. KG

Leistung

Restauratorische Bestandsaufnahme der Naturstein- und Klinkerflächen in Form der Erstellung eines Schadbildkataloges mit Darstellung und Beschreibung der Schadensphänomene sowie Anfertigung digitaler Schadenskartierungen der Außen- und Innenfassaden

Objekt | Bauvorhaben

Monopteros auf dem Ruinenberg im Park Sanssouci | Potsdam

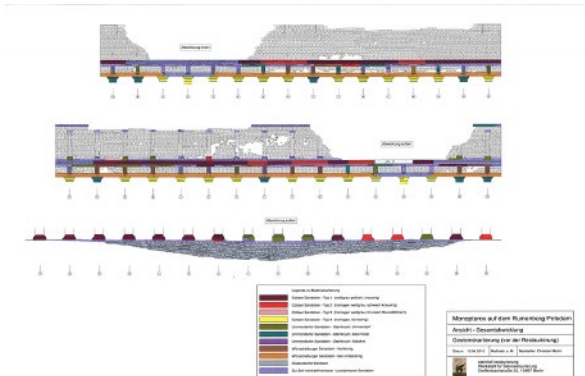

Zeitraum

2010 - 2012

Auftraggeber | Planung | Bauleitung

Dipl.-Ing. Andreas Rentmeister für Stiftung Preußische Schlösser und Gärten Berlin-Brandenburg

Leistung

Restauratorische Fachplanungsleistungen inkl. Erstellung eines Restaurierungskonzeptes, naturwissenschaftliche Voruntersuchungen in Form eines petrographischen Gutachtens und Ultraschalluntersuchungen, Materialkartierung, Leistungsverzeichniskonzepterstellung mit Mengenermittlung und Kosten-schätzung (Lph 2-5) als Grundlage für die AFU-Bau

Objekt | Bauvorhaben

Ehemaliges Kaiserliches Patentamt | Berlin



Zeitraum

2010

Auftraggeber | Planung | Bauleitung

Bundesamt für Bauwesen und Raumordnung

Leistung

Anfertigung eines steinrestauratorischen Gutachtens mit Empfehlungen zum restauratorischen Umgang mit der Natursteinfassade inkl. naturwissenschaftliche Voruntersuchungen in Form eines petrographischen Gutachtens und Mörtelanalysen für die geplante Restaurierung



Objekt | Bauvorhaben  
**Schadowhaus | Berlin**

---

Zeitraum  
**2009 - 2010**

Auftraggeber | Planung | Bauleitung  
**Hans-Martin Reintjes, Restaurator für  
Bundesamt für Bauwesen und Raumordnung**

Leistung  
**Restauratorische Voruntersuchungen und Fachplanungsleistungen für die geplante Restaurierung der Straßenfassade einschließlich Anfertigung einer digitalen Schadenskartierung, Mörtelanalysen, Ausfertigung eines Restaurierungskonzeptes etc.**

Objekt | Bauvorhaben  
**Mausoleum im Schlossgarten Charlottenburg (Mausoleum Luise)  
Berlin**

---

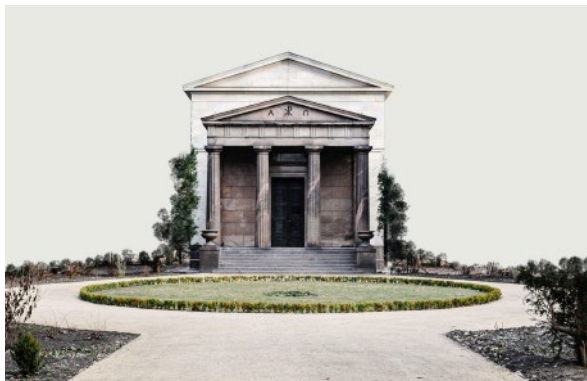

Zeitraum  
**2008 - 2011**

Auftraggeber | Planung | Bauleitung  
**Dipl.-Ing. Andreas Rentmeister für Stiftung Preußische Schlösser  
und Gärten Berlin-Brandenburg**

Leistung  
**Restauratorische Fachplanungsleistungen inkl. Erstellung eines Restaurierungskonzeptes inkl. naturwissenschaftliche Voruntersuchungen in Form eines petrographischen Gutachtens, sowie Anfertigung von Leistungsverzeichnissen mit Mengenermittlungen für die Restaurierung der Gebäudehülle und der unterschiedlichsten Natursteinflächen im Innern, Zusammenstellung der Vergabeunterlagen sowie Kostenschätzungen, Mitwirkung bei den Vergaben, Überwachung der restauratorischen Arbeiten (Lph 2-8)**

Objekt | Bauvorhaben  
**Stadtkloster Segen (Segenskirche) | Berlin**

---



Zeitraum  
**2008**

Auftraggeber | Planung | Bauleitung  
**Don Camillo Stadtkloster e.V.**

Leistung  
**Anfertigung eines Leistungsverzeichnisses für den Abbau, die Restaurierung und Konservierung sowie den Wiederversatz der Sandsteinskulpturen die „Vier Evangelisten“ (Lph 6)**



Objekt | Bauvorhaben  
**Pergamonmuseum | Berlin**

---

Zeitraum  
**2007 - 2012**

Auftraggeber | Planung | Bauleitung  
**Dipl.-Ing. Andreas Rentmeister für PMS  
Project-Consult Engineering GmbH**

Leistung  
**Fachliche Bewertung und Kontrolle der steinrestauratorischen  
Planungs- und Ausführungsleistungen der Maßnahme  
Restaurierung und Baufreimachung (RuB) des Pergamon-  
museums als stellvertretender Sachverständiger Naturstein  
für den Projektsteuerer**



Objekt | Bauvorhaben  
**Admiralspalast | Berlin**

---

Zeitraum  
**2006 – 2008**

Auftraggeber | Planung | Bauleitung  
**Dipl.-Ing. Andreas Rentmeister  
Matthias Reckers, Architekt**

Leistung  
**Fachbauleitung für die Fassadenrestaurierung der Fassaden  
Friedrichstraße (Natur- und Betonwerkstein) sowie Planck-  
straße (Fassadenschmuck aus Antragsstück und Betonguss)  
sowie Anfertigung einer digitalen Maßnahmenkartierung  
für die Fassade Friedrichstraße**



Objekt | Bauvorhaben  
**Marmorstandbilder | Berlin**

---

Zeitraum  
**2006**

Auftraggeber | Planung | Bauleitung  
**Dipl.-Restaurator (FH) Andreas Hoferick  
Landesdenkmalamt Berlin**

Leistung  
**Anfertigung einer digitalen Schadens- und Maßnahmenkar-  
tierung, eines Schadbildkataloges sowie der Dokumentation  
zu den Restaurierungsarbeiten an den Standbildern General  
von Scharnhorst und General Bülow von Dennewitz**



Objekt | Bauvorhaben

**Kreditanstalt für Wiederaufbau (KfW Bankengruppe) | Berlin**

Zeitraum

**2005 - 2008**

Auftraggeber | Planung | Bauleitung

**GEBAUER Steinmetzarbeiten GmbH**

**Architekturbüro Beusterien + Eschwe**

Leistung

**Fachbauleitung für die Restaurierung der Sandstein- bzw. Putzfassaden, die Teilrekonstruktion der Hauptgesimse, der statischen Ertüchtigung von Fassadenbereichen (ca. 2.400 m<sup>2</sup>) Anfertigung der gesamten Restaurierungsdokumentation**

Objekt | Bauvorhaben

**Opern Carrée - Hotel de Rome | Berlin**

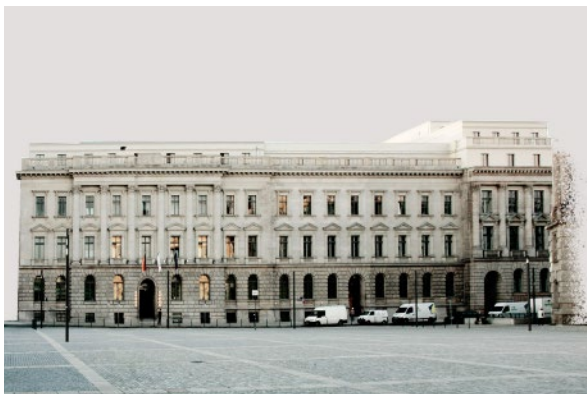

Zeitraum

**2005 - 2006**

Auftraggeber | Planung | Bauleitung

**büro west gbr**

Leistung

**Bauleitung für die Restaurierungsarbeiten an den Naturwerkstein- bzw. Putzfassaden (ca. 5.200 m<sup>2</sup>) u.a.: Festlegung, Überwachung und Abnahme der Restaurierungsmaßnahmen, Qualitätskontrolle, Qualitätssicherung und Protokollierung, Fachtechnische Beratung des Bauherrn/Auftraggeber, Koordinierung der behördlichen Abnahmen mit dem Landesdenkmalamt Berlin (Lph 8)**

Objekt | Bauvorhaben

**Alte Nationalgalerie | Berlin**

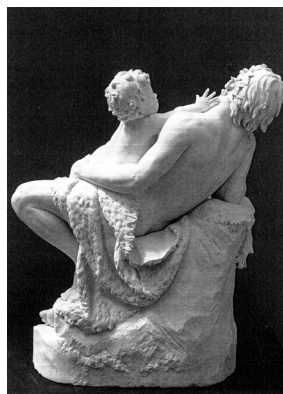

Zeitraum

**2000**

Auftraggeber | Planung | Bauleitung

**Staatliche Museen zu Berlin – Preußischer Kulturbesitz (SMPK)**

Leistung

**Reinigung und Restaurierung der Marmorgruppe „Junger Faun und Bacchusknabe“ von Carl Begas (1876)**



Objekt | Bauvorhaben

**Pergamonmuseum und Altes Museum | Berlin**

---

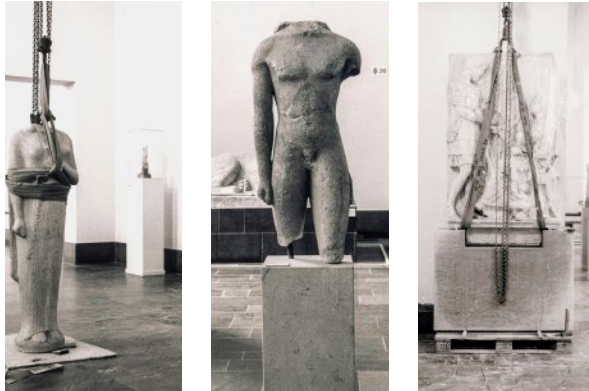

Zeitraum

**1998**

Auftraggeber | Planung | Bauleitung

**Staatliche Museen zu Berlin – Preußischer Kulturbesitz (SMPK)**

Leistung

**Umsetzung von Skulpturen und Reliefs der Antikensammlung im Pergamonmuseum, Anfertigung und Aufstellung von Skulpturensockeln im Alten Museum**

Objekt | Bauvorhaben

**Alte Nationalgalerie | Berlin**

---



Zeitraum

**1998 – 2001**

Auftraggeber | Planung | Bauleitung

**MBN Bau AG**

**PMS Project-Consult Engineering GmbH**

Leistung

**Bildhauerische Kopierarbeiten von Konsolsteinen, Palmettenfriesen, Löwenköpfen und Rosetten aus Nebraer Sandstein sowie deren Einbau (ca. 41 cbm Neuanfertigungen) Reinigungs- und Restaurierungsarbeiten an plastischen und ornamentalen Bauteilen, Abbau, Restaurierung, Ergänzung und Wiederaufstellung der Figurengruppen und Akroterien**

Objekt | Bauvorhaben

**Deutscher Bundestag - Reichstagsgebäude | Berlin**

---



Zeitraum

**1997 - 1998**

Auftraggeber | Planung | Bauleitung

**Dipl.-Restaurator (FH) Andreas Hoferick**

Leistung

**Restaurierung, Konservierung, Ergänzungs- und Retuschearbeiten an einer Kolossalfigur, einer großen Giebelvase und zwei Attikavasen**